

P1 Planta primera
 A1 1:50
 A3 1:100

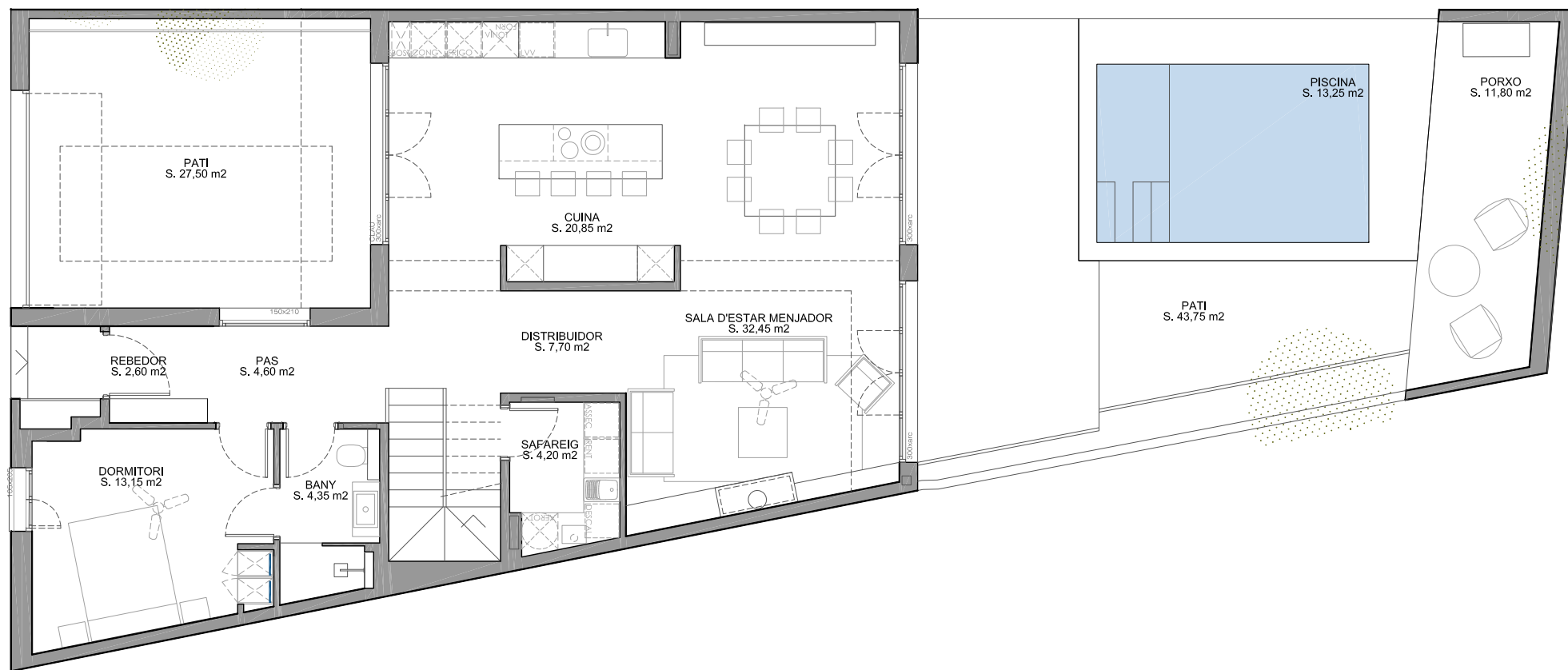

PB Planta baixa
 A1 1:50
 A3 1:100

Las dimensiones i superfícies poden variar en funció de les solucions adoptades durant el Projecte d'Execució i els requisits que pugui sol·licitar l'Ajuntament de Gualta

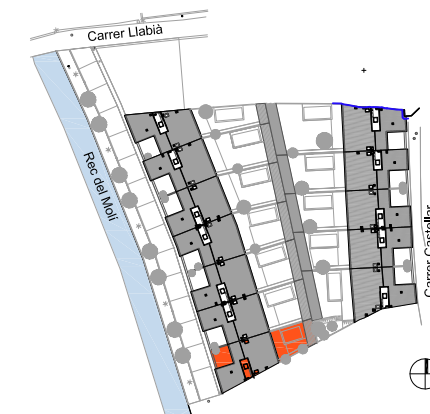

H12	Planta baixa	
	Rebedor	2,60
	Pas	4,60
	Estar menjador	32,45
	Cuina	20,85
	Bany 01	4,35
	Dormitori 01	13,15
	Safareig	4,20
	Distribuidor	7,70
	TOTAL	89,90

H12	Planta primera	
	Dormitori 02	14,75
	Dormitori 03	17,30
	Dormitori 04	11,70
	Bany 02	5,20
	Bany 03	6,15
	Bany 04	4,20
	Pre sala	2,00
	Pre sala	3,70
	Pre sala	3,30
	Biblioteca	19,30
	TOTAL	87,60

TOTAL HABITATGE 177,50

SUPERFÍCIES EXTERIORS

H12	Planta baixa	
	Pati	27,50
	Pati	43,75
	Piscina	13,25
	Porxo	11,80

H12	Planta primera	
	Terrassa	3,30
	Terrassa	2,20

SUPERFÍCIES CONSTRUÏDES

H12	Planta baixa	115,05
-----	--------------	--------

H12	Planta baixa porxo	14,50
-----	--------------------	-------

H12	Planta primera	118,10
-----	----------------	--------

TOTAL HABITATGE 247,65

SUPERFÍCIE PARCEL·LA 216,17

Edificació pati <20% del pati
 77,65 m2 x 0,2 = 15,53m2 > 15,00m2

HABITATGES UNIFAMILIARS ENTRE MITGERES P.EXECUCIÓ

CARRER CASTELLAR NÚM. 7 - GUALTA



Plus XI, 2. 1ª-2ª
 08222 Terrassa, Barcelona
 +34 937 850 623
 www.pepegascon.com

Arquitecte:
 Pepe Gascon Arquitectura SLP
 Josep Gascon Colomer
 Client:
CASES EMPORDANESSES
 RUBAL ERIC

A1 1:50
 A3 1:100
 24/05/2024

Habitatge 12

H012